

PIANO PRIMO

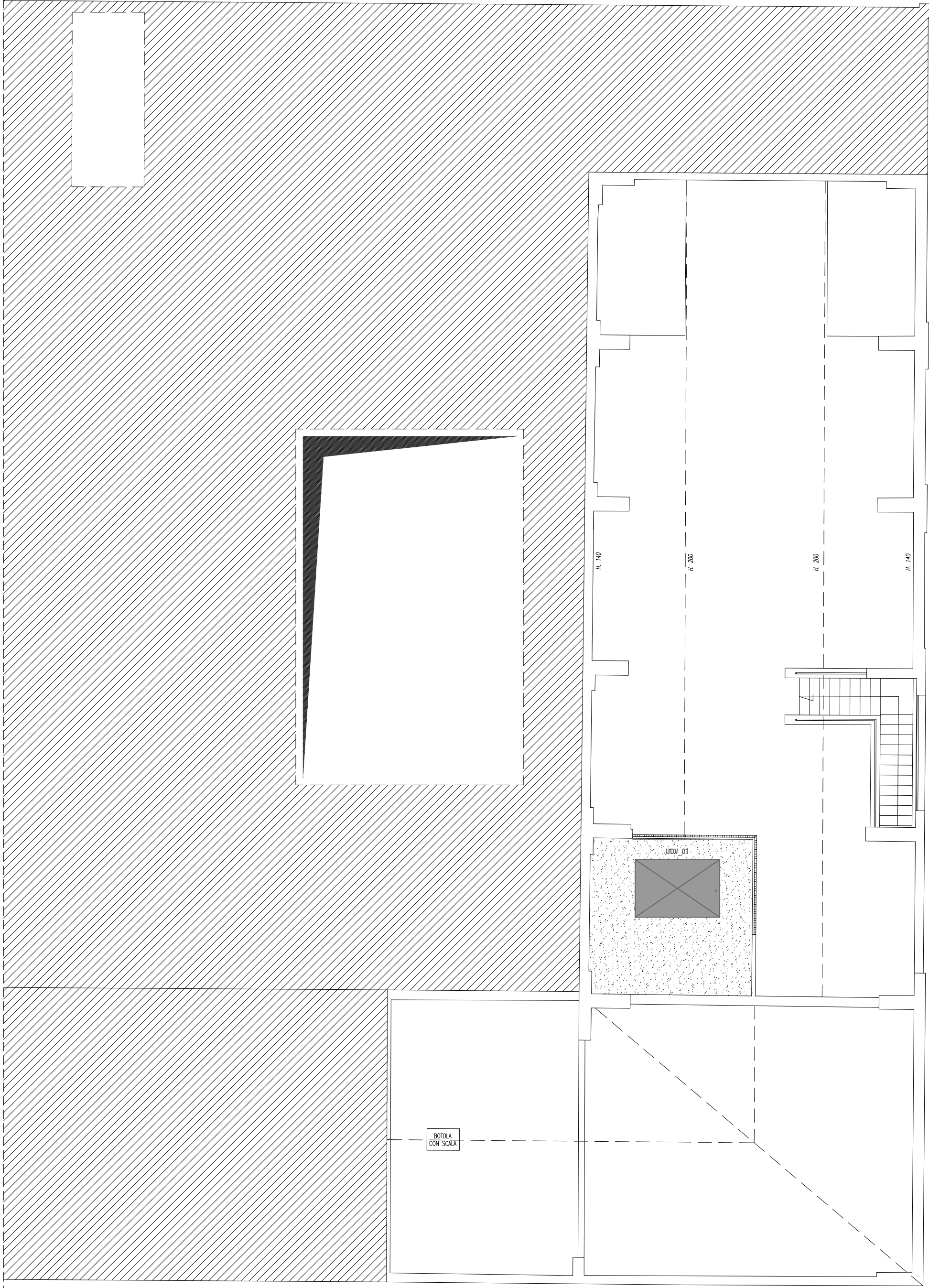

PIANO COPERTURA

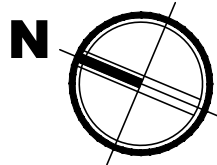
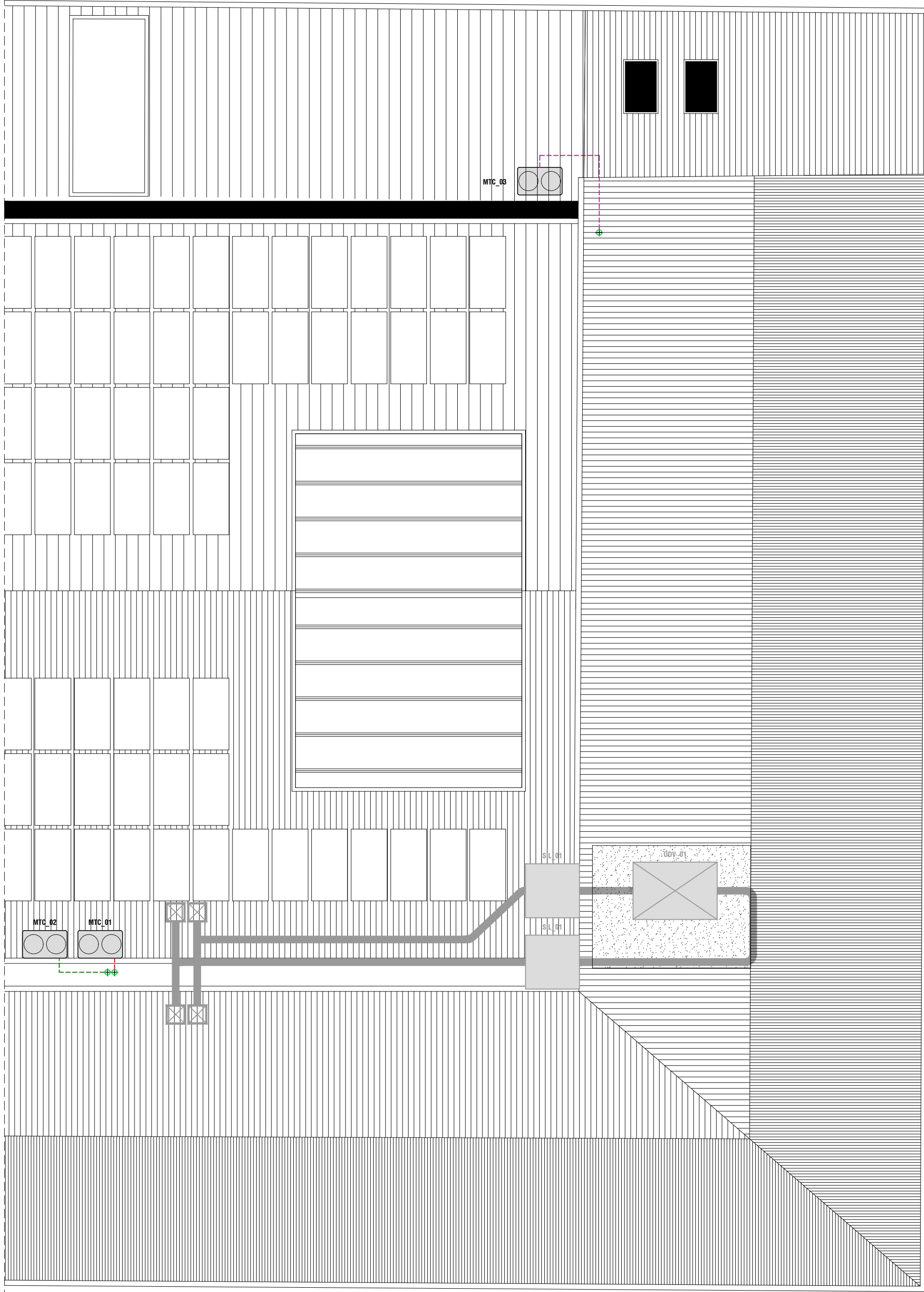

LEGENDA SIMBOLI

- RIFERIMENTO N° UNITA' IMMOBILIARE
- Y RIFERIMENTO N° LOCALE
- X RIFERIMENTO N° ZONA
- X RIFERIMENTO A RELAZIONE DI VERIFICA STRUTTURE/SERRAMENTI_DGR 17/15/16

SPECIFICHE CIRCUITI FRIGORIFERI

Al termine della posa delle tubazioni e collegamento delle macchine costituenti gli impianti frigoriferi, dovranno essere eseguite le seguenti operazioni (MESSE IN ATTO SEGUENDO SCRUPolosAMENTE LE INDICAZIONI FORNITE DALLA CASA COSTRUTTRICE DELLE APPARECCHIATURE INSTALLATE):

- Prova di tenuta in pressione mediante l'inserimento di apposito gas inerte;
- Pulizia interna mediante l'inserimento di apposito gas detergente;
- Vuotatura per eliminare/estrarre dalle stesse tutti i gas indesiderati ed essiccare il circuito;
- Carica aggiuntiva di gas refrigerante;

NOTE

Il presente elaborato è valido esclusivamente per IMPIANTI MECCANICI

Le dimensioni sono espresse in mm, se non altrimenti specificato

LEGENDA COMPONENTI: IM-01

SCHEMA FUNZIONALE: IM-02

DIMENSIONALE UNITA' ESTERNA - MTC_01 e MTC_02

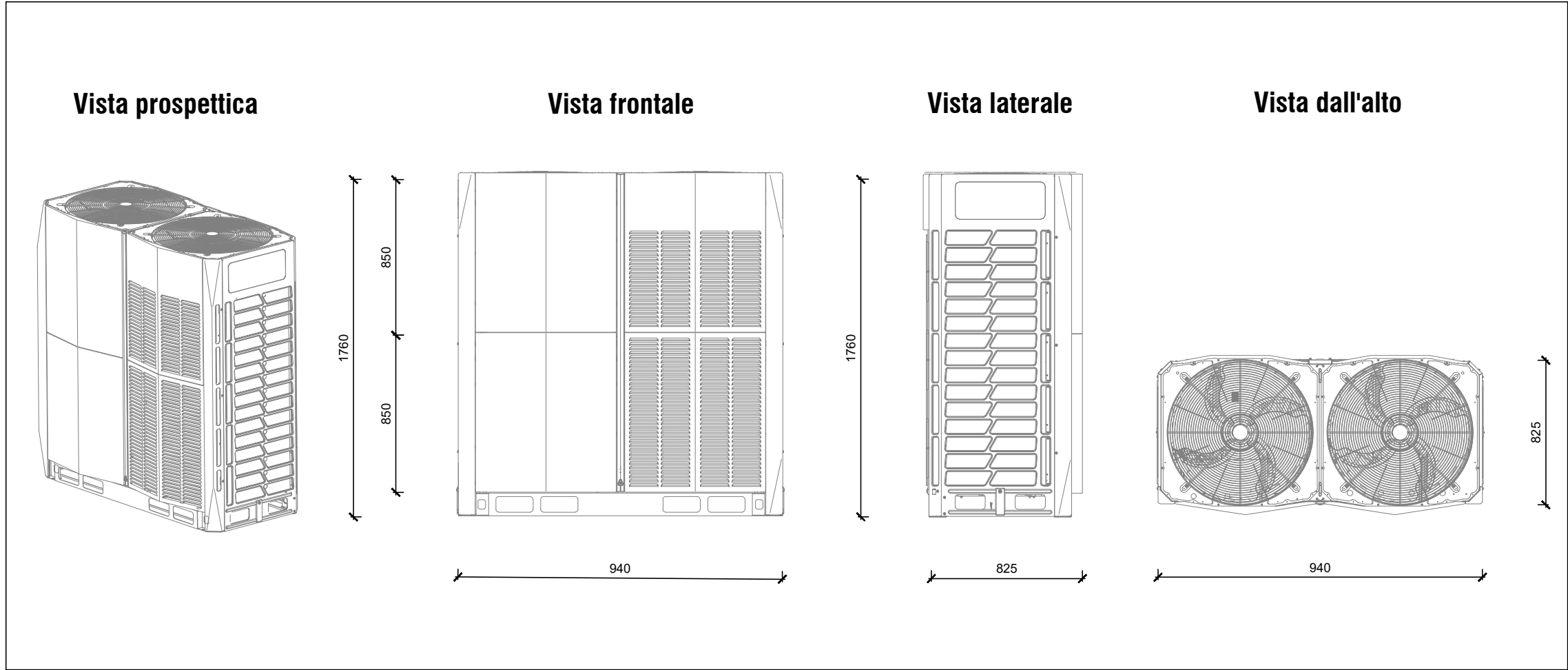

DIMENSIONALE TELAIO DI SOSTEGNO UNITA' ESTERNA

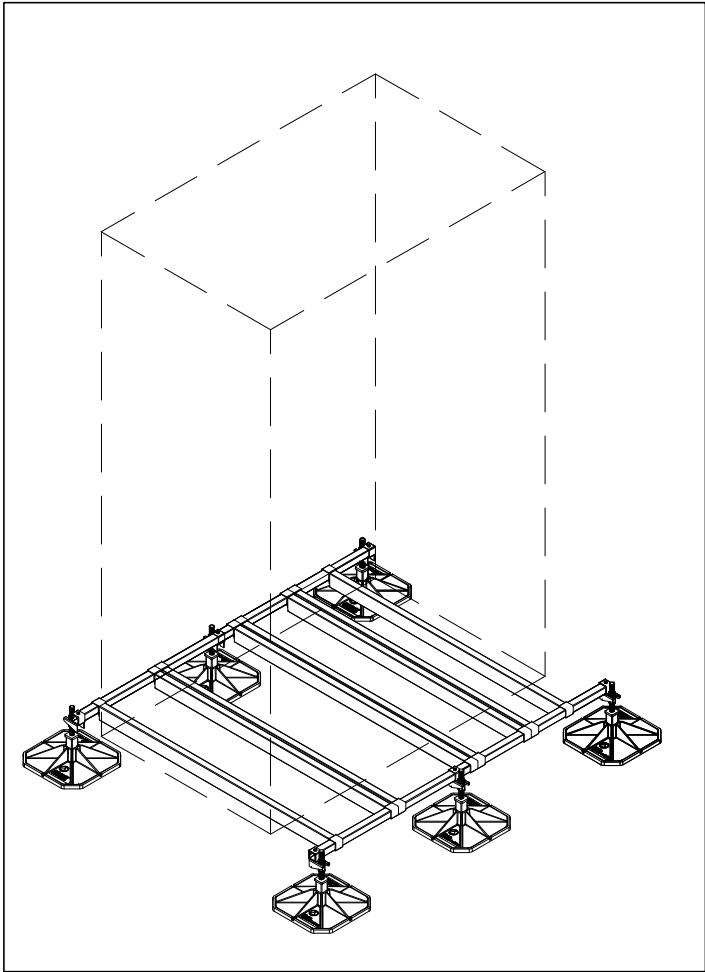

responsabile unica del progetto
Ing. Ilaria Nicoletta Di Cerbo

progettista strutturale
Ing. Marco Montani

progettista architettonico
Arch. Carlo Contini

progettista isolamento, impianto termico/climatizzazione e idrico-sanitario
P.I. Giuseppe Burcotti

progettista impianto elettrico
P.I. Fabio Bazzani

CUP I95B23000070001 - CUI L00162210348202300090

PIANO NAZIONALE DI RIPRESA E RESILIENZA

MISSIONE 5: INCLUSIONE E COESIONE

Componente 1: Politiche del lavoro

Investimento 1.1: Potenziamento dei centri per l'impiego

PNRR M5C1 inv. 1.1

Nuova sede del Centro per l'impiego - Ufficio del Collocamento Mirato di Parma - Lavori di rifunionalizzazione e ammodernamento dell'immobile di viale Vittoria n.43 a Parma

PROGETTO DI FATTIBILITA' TECNICA-ECONOMICA (PFTE)					
	data	descrizione	redatto da:	controllato da:	approvato da:
01	20 Novembre 2023	emissione	PI Giuseppe Burcotti	Ing. Marco Montani	ing. Ilaria Nicoletta Di Cerbo
02	15 Maggio 2024	revisione	PI Giuseppe Burcotti	Ing. Marco Montani	ing. Ilaria Nicoletta Di Cerbo

titolo elaborato:

IMPIANTI MECCANICI

IMPIANTO DI CLIMATIZZAZIONE ESTIVA ED INVERNALE AMBIENTI

Stralcio planimetria piano primo, copertura e particolari - scala 1:100

elaborato:

IM.05_01

File: 80_23 Comune di Parma_Centro Impiego IM-02-03-04-05_01.dwg

E' vietata la riproduzione e diffusione in qualsiasi forma. Tutti i diritti sono riservati nei termini di legge al Comune di Parma